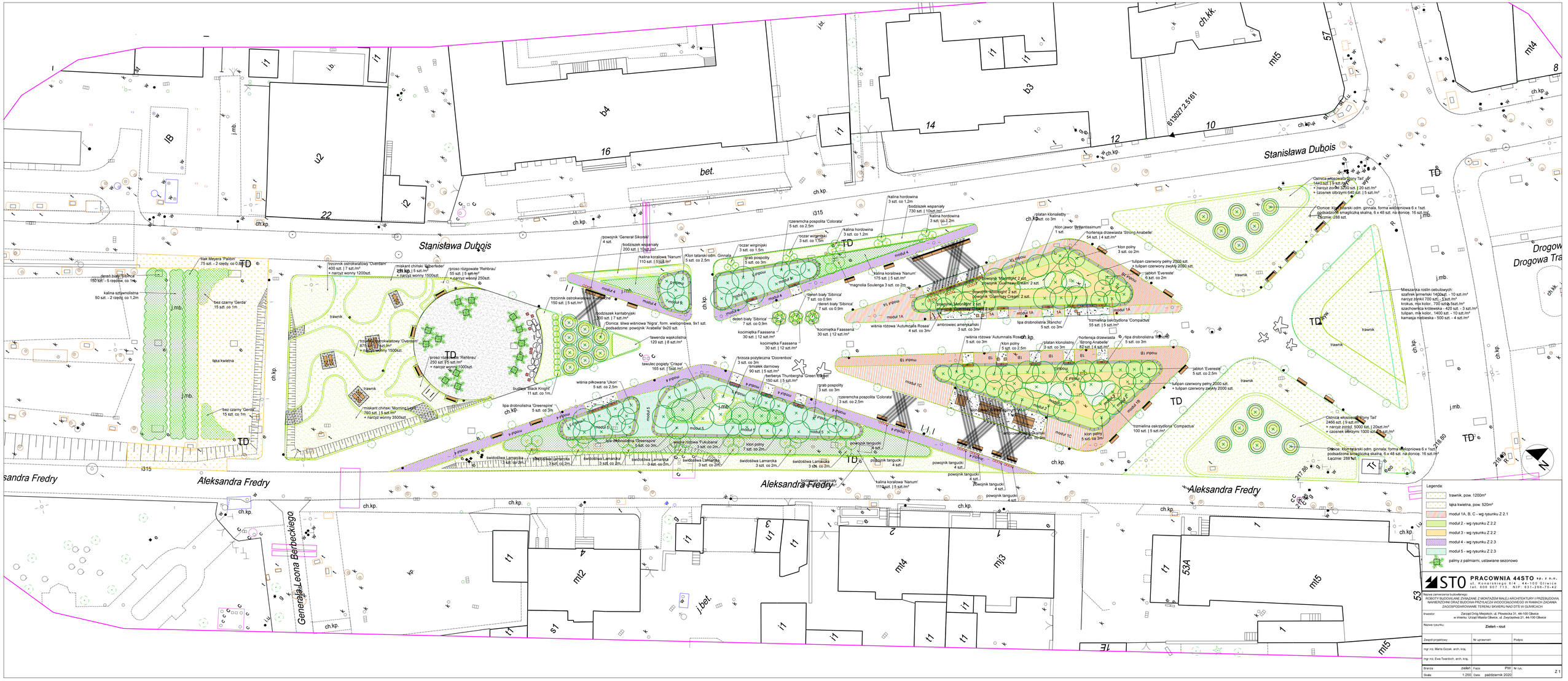
Stanisława Dubois
Aleksandra Fredry
Generała Leona Berbeckiego
Drogowa Tra
Legenda:
trawnik, pow. 1200m²
łąka kwietna, pow. 520m²
moduł 1A, B, C - wg rysunku Z 2.1
moduł 2 - wg rysunku Z 2.2
moduł 3 - wg rysunku Z 2.2
moduł 4 - wg rysunku Z 2.3
moduł 5 - wg rysunku Z 2.3
palmy z palmiarni, ustawiane sezonowo
STO PRACOWNIA 44STO sp. z o.o.
ul. Konarskiego 6/4 . 44-100 Gliwice
tel. 606 907 713, NIP: 631-266-70-42
Nazwa zamierzenia budowlanego:
ROBOTY BUDOWLANE ZWIĄZANE Z MONTAŻEM MAŁEJ ARCHITEKTURY I PRZEBUDOWĄ NAWIERZCHNI ORAZ BUDOWA PRZYŁĄCZA WODOCIĄGOWEGO W RAMACH ZADANIA ZAGOSPODAROWANIE TERENU SKWERU NAD DTS W GLIWICACH
Inwestor: Zarząd Dróg Miejskich, ul. Pilowiecka 31, 44-100 Gliwice
w imieniu: Urząd Miasta Gliwice, ul. Zwycięstwa 21, 44-100 Gliwice
Nazwa rysunku: Zieleń - rzut
Zespół projektowy:
Nr uprawnień:
Podpis:
mgr inż. Marta Gocek, arch. kraj.
mgr inż. Ewa Twardoch, arch. kraj.
Branża: zieleń
Faza: PW
Nr rys.: Z 1
Skala: 1:250
Data: październik 2020